

bixid機能紹介

企業ドック



経営分析

企業ドックを活用すれば、決算書からわかる「活動結果（定量分析）」と、目には見えない「活動状況（定性分析）」、会社の今後を簡易的にシミュレーションする「5年簡易シミュレーション」、そして金融機関からの評価を知る「金融機関評価」の項目を会社の「健康状態（健康診断結果）」として把握できます。

会社の強み・弱みを明確化し、弱みとなっている項目は解説や動画で「課題の解決方法」を確認することができます。

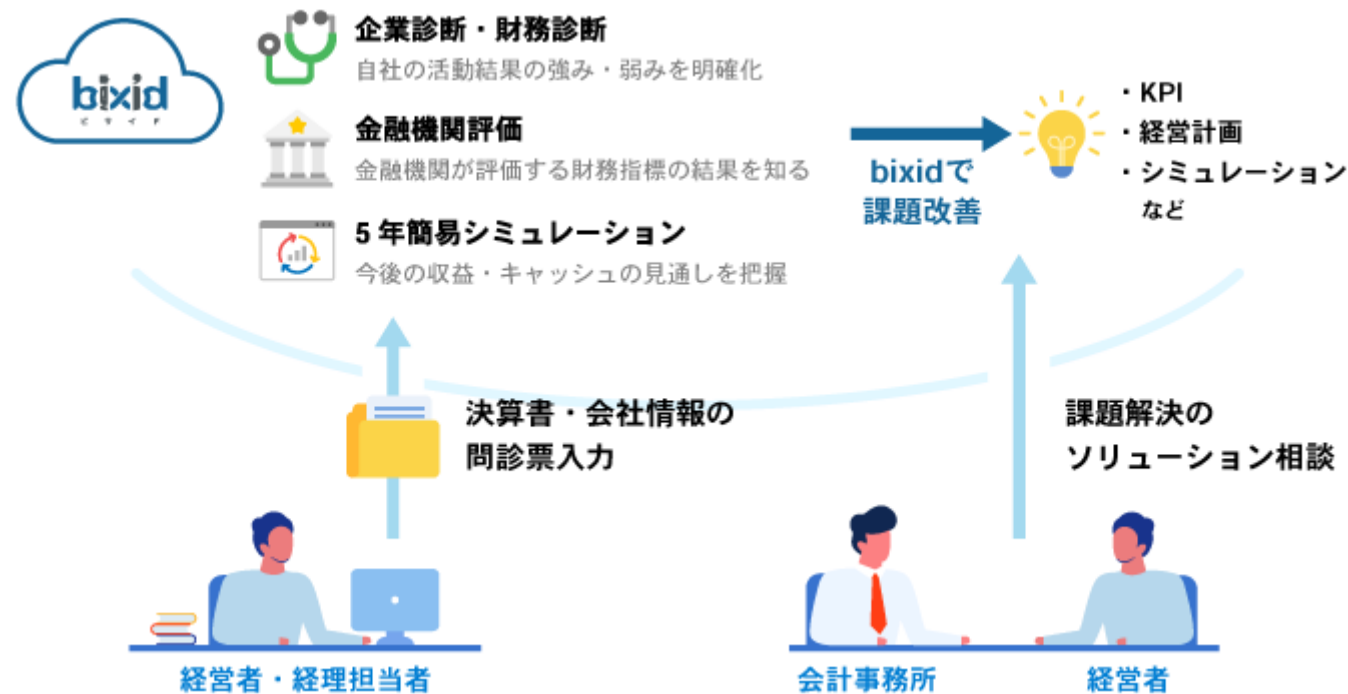

自社の損益計算書（PL）と貸借対照表（BS）の数値入力と、20問の質問に答えると会社の健康状態がわかります。
※bixidに会計データを登録している場合、数値項目は自動で入力されます。 ※無料で何度でも診断可能です

活動結果

従業員数 人
5年後の売上 成長傾向
毎月の長期借入金返済額 円
5年後の売上高目標 円

貸借対照表と損益計算書

対象年月 残高データ
2021年 3月【決算】 bixidに登録済の数字を利用する 手入力する

貸借対照表 (単位:円)

	帳簿金額	実態金額
流動資産	103,900,664	
キャッシュ(現金・預金)	29,238,679	
売上債権	28,405,940	
棚卸資産	7,471,898	
その他流動資産	38,784,147	
固定資産	207,298	
有形固定資産		
土地		
償却資産		
無形固定資産		
投資その他の資産		
繰延資産		

	帳簿金額	実態金額
流動負債	39,691,957	
仕入債権	11,073,128	
短期借入金	20,000,000	
その他流動負債	8,618,829	
固定負債	134,562,801	
長期借入金	111,678,000	

**5年後の売上をどうしたいか
将来の目標を入力します**

**用意したBS・PLの数値を入力し
ます（bixidにデータがある場合
は自動入力されます）**

活動状況

Q 1. ライバル研究 2点
Q 2. 売上成長性 4点
Q 3. 認知機会向上 2点
Q 4. 得意先一極集中 4点
Q 5. 顧客満足度 2点
Q 6. 利益率 4点
Q 7. 費用対効果 3点
Q 8. 損益分岐点 2点
Q 9. 資金繰り把握 4点
Q 10. 返済状況把握
Q 11. リスク管理
Q 12. 経営理念浸透
Q 13. 幹部社員成長
Q 14. 行動目標設定 3点
Q 15. ホウレンソウ 4点
Q 16. ノウハウ継承 5点

Q. 最新のIT技術を積極的に活用しているかな？
IT化の波に乗り遅れると致命的なダメージを受けるよ。ITに関する苦手意識は絶対に克服しよう！

5点 積極的に活用している。
 4点 それなりに活用できていると思う。
 3点 情報収集はしているが、活用はできていない。
 2点 興味はあるが、活用できていない。
 1点 全く活用できていない。
 0点 該当しない。

**現在の会社の活動状況を0点
～5点で回答します**

問診の結果、自社の総合評価は50点満点で数値化されます。診断結果の点数とコメント、5年簡易シミュレーション結果を経営者、経営幹部、会計事務所と一緒に確認しましょう。

活動結果

総合結果

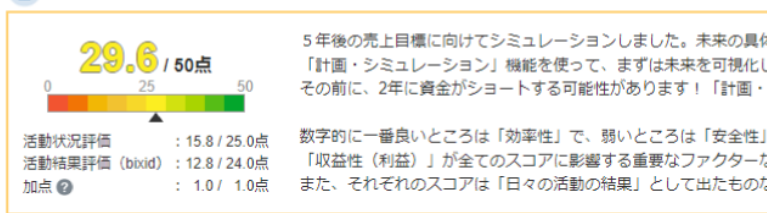

今後5年間の収益・キャッシュ残高シミュレーション

今後5年間の収益・キャッシュ残高シミュレーション

(単位: 千円)

	20XX/X [決算]	1年後	2年後	3年後	4年後	5年後
+ 売上高	253,400	262,720	272,040	281,360	290,680	300,000
+ 売上以外	1,280	1,280	1,280	1,280	1,280	1,280
収益合計	254,680	264,000	273,320	282,640	291,960	301,280
- 変動費	72,100	74,880	77,660	80,440	83,220	86,000
- 固定費	173,110	173,110	173,110	173,110	173,110	173,110
税金	245,210	247,990	250,670	253,350	256,030	258,710
減価償却	9,470	16,010	22,550	29,090	35,630	42,170
減価償却	21,990	20,100	18,300	16,500	14,700	12,900
お金の増減	31,460	36,110	41,060	46,140	51,370	56,710
借入金返済	1,520	3,030	5,120	7,260	9,390	11,520
借入金返済額	50,810	50,810	50,810	10,050	-	-
稼働から出るお金	52,330	53,840	55,930	17,310	9,390	11,520
+ お金の増減	-	-17,730	-14,870	28,830	41,980	45,190
お金の残高	29,239	11,509	-3,361	25,469	67,449	112,639

「？」マークを選択すると金額の根拠が表示されます

問診票の「将来の売上目標」の「成長・縮小」で入力した数値が入ります

活動結果評価（財務数値）の4項目とそれぞれに影響を与える活動状況評価（企業活動）を相関図で表現しています。企業の財務数値は単なる数字ではなく、日々の企業活動に影響を受けた結果です。矢印で影響を与える方向を示し、矢印の色で良い影響をもたらすか悪い影響をもたらすかを確認できます。

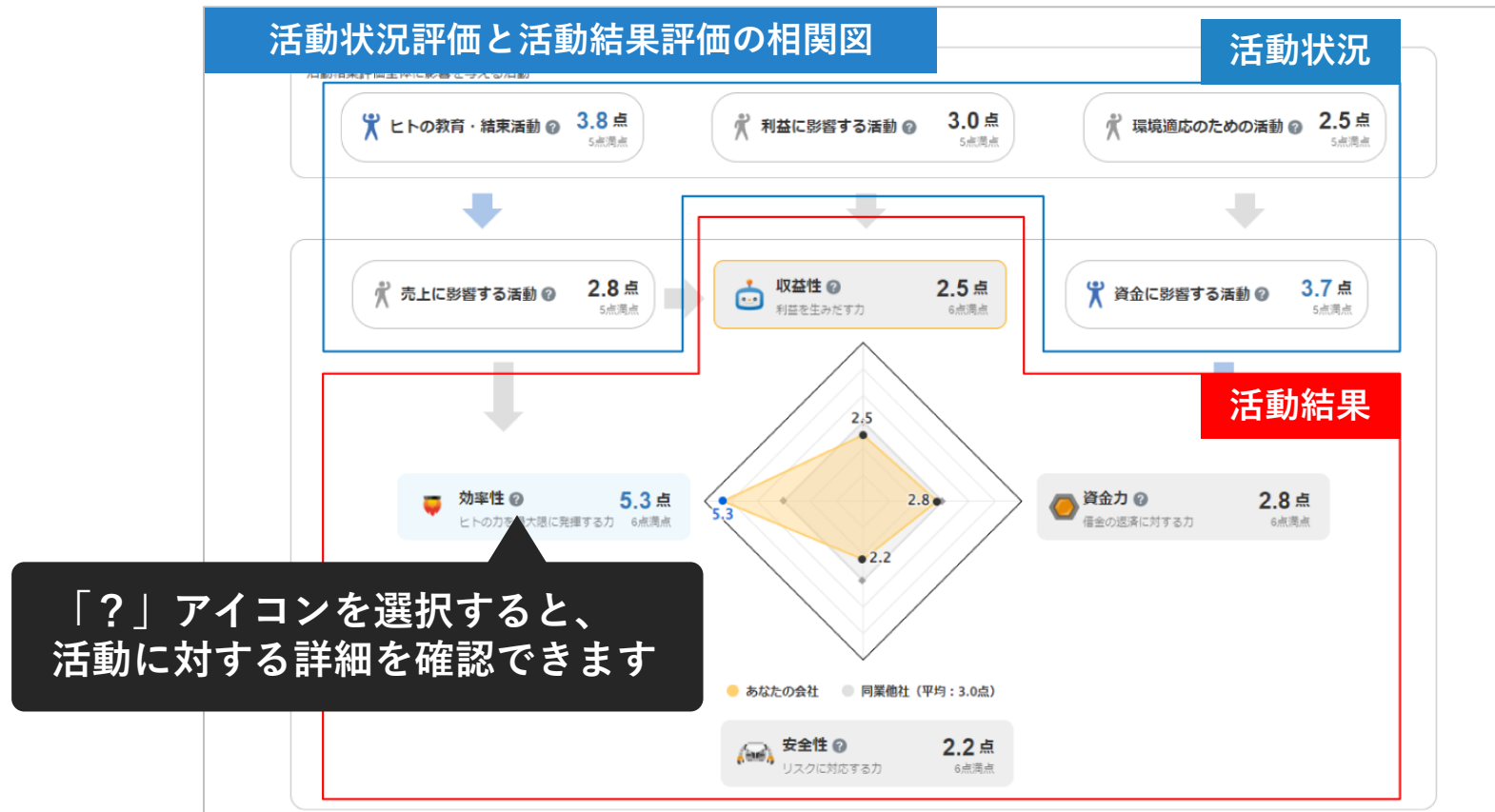

問診で答えた20の質問は「売上」「利益」「資金」「人材の教育・結束」「環境適応」の5つに分類されており、自社の強み・弱みが点数化されています。

点数化だけでなく、気になる項目を選択すると点数に応じたアドバイスや改善方法を記載しているのですぐに具体的な改善行動に取り掛かることが可能です。

活動状況評価

総合結果 | **活動状況評価** | 活動結果評価 (bixid) | 活動結果評価 (金融機関)

Q. 損益分岐点の売上高は正確に把握できているかな? 必要だがどうすればいいかわからない。 A. 2.0点

▼ 解説
試算表や決算書を「売上とセットで動く費用 (▶ 変動費)」と「▶ 固定費」に分けることで「最低いくらの上売があれば利益が出るか」を把握するべきです。単に把握できるというだけでなく、会社の収益構造を正しく認識できるようになって、収益を「正しくコントロール」できるようになります。

【Step 1】 損益計算書の科目を「変動費」と「固定費」に分ける (※基本、変動費は「仕入・材料仕入・外注費」がメイン)

▼ 関連するbixidの機能

カウンセリング 必要経費を変動費と固定費に振り分ける設定 ※モニタリングを実施するための準備	モニタリング ライトプラン以上 スマホアプリ対応 毎月の経営状況を確認 損益分岐点売上高も計算表示します 詳細 ▶ デモ動画
---	--

弱みをどう改善していけばいいか解説しています

bixidの関係機能やブログが表示され、データを登録していればすぐに改善行動を起こせます

自社と同業他社を「経営指標（財務状況を数字で表現した指標）」をもとに6点満点で比較できます。
 気になる指標を選択すると、問診票で入力したPL・BSのどの数値を使って結果が出たのかがすぐにわかります。

活動結果評価
入力数字を非表示（下の各指標にマウスをあてると計算に使っている項目を確認可能）

（単位：円）

貸借対照表		損益計算書	
流動資産	7,526,146	流動負債	-27,754,442
売上債権	-2,566,557	売上高	257,474,010
棚卸資産	216,795	売上原価	75,072,866
固定資産	-46,324,709	製造原価	0
繰延資産	0	労務費	0
総資産	-38,798,563	売上総利益	182,401,144
		人件費	78,142,186
		減価償却費	25,023,235
		販管費	168,964,310
		営業利益	13,436,834
		受取利息・配当金	43,330
		支払利息	14,724
		経常利益	
		※前期経常利益	
		※2期前経常利益	
		当期純利益	8,510,575
		税金	
		固定負債	-27,992,946
		長期借入金	-28,050,000
		社債	0
		負債	-55,747,388
		純資産	16,948,825
		負債・純資産	-38,798,563

▶ **収益性** 利益を生み出す力 2.3 / 6.0点

▶ **資金力** 借金の返済に対する力 5.7 / 6.0点

指標名	解説	あなたの会社 (同業他社)	点数
▶ 簡易キャッシュフロー額	ライバルに比べ、本業で資金をしっかりと残せています。資金繰り的にも非常に優位に立っています。 【計算式】 営業利益+減価償却費	38,460,069円	6.0 / 6.0点
▶ 簡易債務償還年数	無借金です！生まれてくるお金がすべて投資に使えます。 【計算式】 (有利子負債-運転資金)÷(当期純利益+減価償却費)		
▶ 借入金対月商倍率	ライバルに比べ、借金の割合が少ないです。資金繰りに余裕があります。 【計算式】 有利子負債÷(売上高÷12)		

選択するだけで計算元が表示されます

指標に詳しくなくても計算式や説明を随所に用意しています

問診で入力したPL・BSをもとに金融機関が評価する財務指標の結果が表示されます。こういった項目から今回の点数になったのか、金融機関から自社がどう評価されているのか参考として知ることができます。



企業ドックで表示された診断結果はbixid画面で確認、PDF出力もできるので紙で残しておきたいと考えている経営者にもぴったりです。診断結果を経営幹部や従業員と一緒に共有し、課題解決のソリューションにつなげましょう。

企業ドック PDF

企業ドック 診断結果 [20XX/X]

総合結果

29.6 / 50点

5年後の売上目標に向けてシミュレーションしました。未来の具体的な数字目標や達成「計画・シミュレーション」機能を使って、まずは未来を可視化して達成のための第一歩に、2年に資金がショートする可能性があります！「計画・シミュレーション」

5年後の売上目標に向けてシミュレーションしました。未来の具体的な数字目標や達成「計画・シミュレーション」機能を使って、まずは未来を可視化して達成のための第一歩に、2年に資金がショートする可能性があります！「計画・シミュレーション」

数字的に一番良いところは「効率性」で、弱いところは「安全性」です。「収益性（利益）」が全てのスコアに影響する重要なファクターなので、売上だけでなく、それぞれのスコアは「日々の活動の結果」として出たものなので、活動状況評価

今後5年間の収益・キャッシュ流高シミュレーション

	20XX/X [決算]	1年後	2年後	3年後
+ 売上高	253,400	262,720	272,040	281,360
+ 売上以外	1,280	1,280	1,280	1,280
収益合計	254,680	264,000	273,320	282,640
- 変動費	72,100	74,880	77,530	80,190
- 固定費	173,110	173,110	173,110	173,110
費用合計	245,210	247,990	250,640	253,300
経常利益	9,470	16,010	22,680	29,340
+ お金が出ない費用	21,990	20,100	18,380	16,800
本業で稼ぐお金	31,460	36,110	41,060	46,140
- 税金の支払	1,520	3,030	5,120	7,260
- 借入金返済額	50,810	50,810	50,810	50,810
稼ごから出るお金	82,330	83,840	85,930	17,310
+ お金の増減	-	-17,730	-14,870	28,830
お金の残高	29,239	11,509	-3,361	25,469

● お金の残高

企業ドック 診断結果 [20XX/X]

活動状況評価と活動結果評価の相関図

活動結果評価全体に影響を与える活動

- ヒトの教育・結束活動 3.8点 (5点満点)
- 利益に影響する活動 3.0点 (5点満点)

売上に影響する活動 2.8点 (5点満点) → 収益性 2.5点 (6点満点)

効率性 5.3点 (6点満点)

安全性 2.2点 (6点満点)

● あなたの会社 ● 同業他社 (平均: 3.0点)

企業ドック 診断結果 [20XX/X]

活動結果評価 (bixid)

貸借対照表		損益計算書	
流動資産	103,900,664	流動負債	39,691,957
売上債権	28,405,940	仕入債務	11,073,128
棚卸資産	7,471,898	短期借入金	20,000,000
固定資産	370,207,298	固定負債	134,562,801
繰延資産	0	長期借入金	111,678,000
総資産	474,107,962	総負債	22,884,801
		負債	174,254,758
		純資産	299,853,204
		負債・純資産	474,107,962

損益計算書		貸借対照表	
売上高	253,403,381	人件費	86,823,529
売上原価	72,096,262	減価償却費	21,991,242
製造原価	0	販管費	173,112,948
労務費	0	営業利益	8,194,171
売上総利益	181,307,119	受取利息・配当金	17,751
		支払利息	5,238,798
		経常利益	4,237,615
		※前連結経常利益	3,586,726
		※2期前経常利益	4,237,615

収益性 利益を生みだす力 2.5 / 6.0点

指標名	解説	あなたの会社 (同業他社)	点数
ROA (総資産当期純利益率)	ライバルに比べ、持っている資産を活用できていません。重い荷物を持って走っている感じです。【計算式】 当期純利益÷総資産	0.3% (2.5%)	2.0 / 6.0点
売上高営業利益率	経費の使い方がライバル様です。意識をして平均から抜け出しましょう。【計算式】 営業利益÷売上高	3.2% (3.1%)	3.0 / 6.0点
売上高当期純利益率	ライバルに比べ、利益を翌年に持ち越す力が弱い。今よりも多く利益を残す方法があるはず。【計算式】 当期純利益÷売上高	0.6% (1.8%)	2.4 / 6.0点

資金力 借金の返済に対する力 2.8 / 6.0点

指標名	解説	あなたの会社 (同業他社)	点数
借入キャッシュフロー一割	ライバルに比べ、本業で資金をしっかりと残せています。資金繰り的にも非常に優位に立っています。【計算式】 営業利益-減価償却費	30,185,413円 (10,182,508円)	6.0 / 6.0点
借入債務償還年数	ライバルに比べ、借金の返済に時間がかかります。このままだとライバルと差が一方です。【計算式】 (有利子負債-運転資金)÷(当期純利益+減価償却費)	5.5年 (2.0年)	1.6 / 6.0点
借入金対月商倍率	ライバルに比べ、借金の割合が多すぎます。資金繰りが厳しい状況です。【計算式】 有利子負債÷(売上高÷12)	7.3ヶ月 (2.0ヶ月)	0.8 / 6.0点

経営支援クラウド bixid（ビサイド）のご紹介

\\ 会計ソフトのデータをインポートするだけで利用可能！ \\

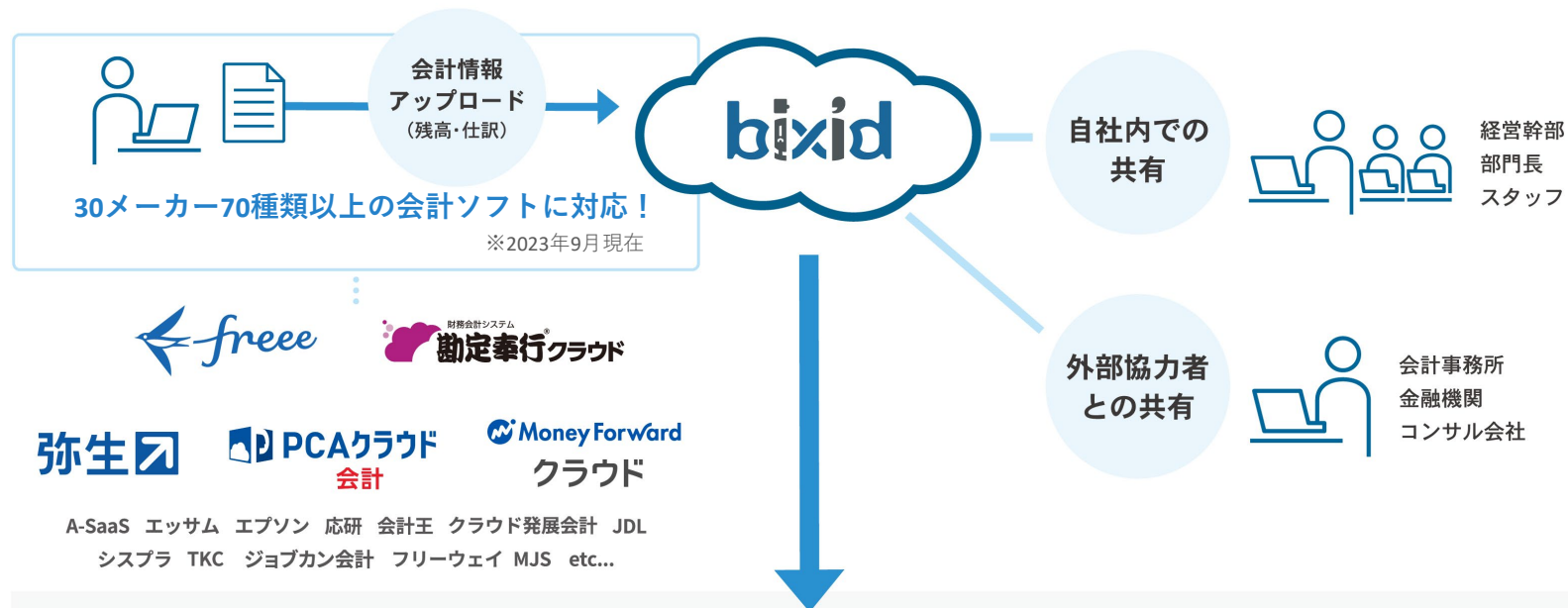

コンテンツで会社経営をオモシロく



経営計画



KPI管理



資金繰り表



モニタリング

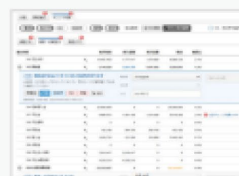

会計データチェック

その他魅力的な機能があります。

もっと機能の詳細を知りたい



資料ダウンロードはこちら

経営のヒントを得たい

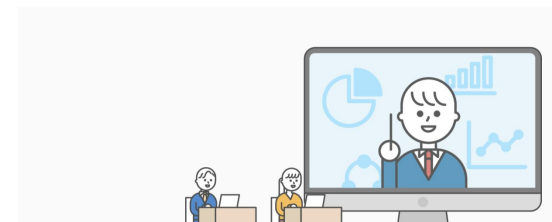

無料セミナーはこちら

[商標について]

- ・ bixidは、株式会社Y Kプランニングの著作物及びサービスであり、商標または登録商標です。
- ・ その他、記載されている会社名、システム名、製品名は一般に各社の登録商標または商標です。なお、本文 および図表中では、「®」、「TM」は明記しておりません。